



T.C. ONDOKUZ MAYIS ÜNİVERSİTESİ



2015 BİRİM FAALİYET RAPORU

DENEY HAYVANLARI
ARAŞTIRMA VE UYGULAMA MERKEZİ

İçindekiler

SUNUŞ.....	2
I- GENEL BİLGİLER	3
A. Misyon ve Vizyon	3
1. Misyon (Özgörev)	3
2. Vizyon (Özgörüő).....	3
B. Yetki, Görev ve Sorumluluklar	3
1. Yetki.....	3
2. Görev	3
3. Sorumluluk	4
C. Birime İliőkin Bilgiler.....	4
1. Fiziksel Yapı.....	4
2. Teőkilat Őeması	7
3. Bilgi ve Teknolojik Kaynaklar	8
4. İnsan Kaynakları.....	9
5. Sunulan Hizmetler.....	13
6. Yönetim ve İç Kontrol Sistemi	13
II- AMAÇ VE HEDEFLER	13
A. Birimin Amaç ve Hedefleri.....	13
1. Stratejik Amaç ve Hedefler	13
B. Temel Politika ve Öncelikler	14
C. Diğer Hususlar	14
III. FAALİYETLERE İLİŐKİN BİLGİ VE DEĞERLENDİRMELER.....	14
A. Mali Bilgiler	14
1. Bütçe Uygulama Sonuçları	14
2. Temel Mali Tablolara İliőkin Açıklamalar	15
B. Performans Bilgileri.....	16
1. Faaliyet ve Proje Bilgileri	16
2. Performans Sonuçları Tablosu	17
IV. KURUMSAL KABİLİYET VE KAPASİTENİN DEĞERLENDİRİLMESİ.....	17
A. Üstünlükler	17
B. Zayıflıklar	18
C. Deđerlendirme	18
V. ÖNERİ VE TEDBİRLER	18
VI. İÇ KONTROL GÜVENCE BEYANI.....	19

SUNUŐ

Deney Hayvanları Uygulama ve Arařtırma Merkezimiz 20.10.2011 tarihinde Gıda, Tarım ve Hayvancılık Bakanlıđından deney hayvanı üretici, kullanıcı, tedarikçi kuruluřlara mahsus çalıřma izni almıřtır.

Üniversitemiz bünyesinde yürütölen deneysel arařtırmalar için gerekli desteđi sađlayan her türlü altyapıyı kuran, arařtırmalarda kullanılacak deney hayvanlarının uluslararası standartlarda yetiřtirilmesi, bakımı ve beslenmesi için gerekli ortamları oluřturan, deney hayvanları ile ilgili arařtırma ve uygulamalar için ulusal ve uluslararası kurum ve kuruluřlarla iřbirliđi yaparak faaliyetlerine devam etmektedir.

Merkezimizde gerçekteřtirilen deneysel arařtırmalar için temel laboratuvar gereksinimlerini ve teknik kořullarını sađlayan ve uygulamaların etik kurallar çerçevesinde yürütölmesinin takibi yapılmaktadır.

Prof.Dr.R.Cankon GERMİYANOĐLU

Müdü

I- GENEL BİLGİLER

A. Misyon ve Vizyon

1. Misyon (Özgörev)

Araştıran, öğrenen, çözümleyen, öncü, girişimci ve değerlere bağlı bireyler yetiştirmek; bilimsel araştırmaların niteliğini ve yenilikçi özelliğini artırmak; paydaşlara üst düzeyde hizmet sunmaktır.

2. Vizyon (Özgörüş)

Bilim ve teknolojide yeniliğin, eğitim ve öğretimde niteliğin, hizmette paydaş memnuniyetinin üst düzeyde olduğu, özenilen bir üniversite olmaktır.

B. Yetki, Görev ve Sorumluluklar

1. Yetki

2547 Sayılı Yükseköğretim Kanunu, 657 Sayılı Devlet Memurları Kanunu, 5018 Sayılı Kamu Mali Yönetimi ve Kontrol Kanunu ,28260 sayılı Ondokuz Mayıs Üniversitesi Deney Hayvanları Uygulama ve Araştırma Merkezi Yönetmeliği, 2012/22 sayılı Ondokuz Mayıs Üniversitesi Senato kararıyla yürürlüğe giren Deney Hayvanları Uygulama ve Araştırma Merkezi (DEHAM) Çalışma Esasları Yönergesi 'ne bağlı görev yetki ve sorumluluklar bulunmaktadır.

2. Görev

- Sağlığı ilgilendiren deneysel her türlü bilimsel, teknik araştırma ve uygulamaları teşvik etmek, desteklemek, bunlardan resmi ve özel kuruluşlar ile diğer ilgililerin yararlanmasını sağlamak, bu kuruluşların talebi üzerine kendi alanına giren konularda danışmanlık hizmeti sağlamak.
- Üniversitede deney hayvanları üzerinde araştırma ve uygulama yapacak elemanların yetişmesini teşvik etmek, bu kişileri desteklemek, bu alanda yapılacak araştırmalarda gerekli koordinasyonu sağlamak.

- Deney materyalleriyle yapılan in vitro hücre ve doku kültürü çalışmaları için gerekli ortamı hazırlamak, kök hücre çalışmalarını teşvik etmek, bunlarla ilgili eğitimleri organize etmek ve laboratuvar alt yapısını hazırlamak.
- Moleküler biyoloji alanında yapılacak çalışmalar için gerekli ortamı ve altyapıyı hazırlamak, bunlarla ilgili eğitimleri organize etmek.
- Deneysel cerrahi alanında, laparoskopik cerrahi ve mikrocerrahi çalışmaları için gerekli ortamı hazırlamak, bunlarla ilgili eğitimleri organize etmek ve sertifikalandırmak.
- Deneysel uygulamalarla ilgili eğitim ve öğrenim olanaklarını sağlamak, deney hayvanları üzerinde araştırma yapabilme yetkinliğini kazandırmak amacıyla seminer, kurs ve konferanslara gerekli altyapıyı hazırlamak.
- Deney hayvanları üzerinde gerçekleştirilen deneylerden elde edilen verilerin bilim dünyasıyla paylaşılmasını teşvik etmek ve desteklemek.
- İlgili araştırma-uygulamalar için ulusal ve uluslararası kuruluşlar ile işbirliği yapmak.
- Merkezin kuruluş amacına ve yürürlükteki mevzuata uygun diğer çalışmaları yapmak.

3. Sorumluluk

Merkez bünyesinde yapılacak olan sağlık alanındaki deneysel araştırmalara gerekli desteği sağlayacak her türlü altyapıyı kurmak ve çalıştırmak, klinik uygulamalara zemin oluşturabilecek her türlü eğitim ve araştırma faaliyetlerini desteklemek.

C. Birime İlişkin Bilgiler

1. Fiziksel Yapı

1.1. Taşınmazlar

1.1.1. Mekânların Hizmet Alanlarına Göre Dağılımı

Kapalı Alan (m ²)											Açık Alan (m ²)
Eğitim (m ²)	Sağlık (m ²)	Barınma (m ²)	Beslenme (m ²)	Kültür (m ²)	Spor (m ²)	Akademik Personel Çalışma Ofisi (m ²)	İdari Personel Çalışma Ofisi (m ²)	Depo, Arşiv, Tesis vb. (m ²)	Diğer	Toplam Kapalı Alan (m ²)	
215,00		460,00		40,00		40,00	60,00	222,00	563,00	1.600,00	

I.C.1-1.1.2

1.2. Eğitim Alanları**1.2.1. Eğitim Alanı Sayıları**

I.C.1-1.2.1

Eğitim Alanı	Kapasitesi	Kapasitesi	Kapasitesi	Kapasitesi	Kapasitesi	Kapasitesi	Toplam
	0-50 Kişilik Alan Sayısı	51-75 Kişilik Alan Sayısı	76-100 Kişilik Alan Sayısı	101-150 Kişilik Alan Sayısı	151-250 Kişilik Alan Sayısı	251-Üzeri Kişilik Alan Sayısı	
Amfi							0
Sınıf	1						1
Atölye							0
Diğer (Ameliyathane)	2						2
Laboratuvarlar	Eğitim Laboratuvarları						0
	Sağlık Laboratuvarları						0
	Araştırma Laboratuvarları	3					3
	Diğer (.....)						0
TOPLAM	6	0	0	0	0	0	6

1.2.2. Eğitim Alanlarının DağılımıI.C.1-
1.2.2

Eğitim Alanı	Kapasitesi	Kapasitesi	Kapasitesi	Kapasitesi	Kapasitesi	Kapasitesi	Toplam (m ²)
	0-50 Kişilik Alanların Toplam (m ²)'si	51-75 Kişilik Alanların Toplam (m ²)'si	76-100 Kişilik Alanların Toplam (m ²)'si	101-150 Kişilik Alanların Toplam (m ²)'si	151-250 Kişilik Alanların Toplam (m ²)'si	251-Üzeri Kişilik Alanların Toplam (m ²)'si	
Amfi							0,00
Sınıf	70,00						70,00
Atölye							0,00
Diğer (Ameliyathane)	70,00						70,00
Laboratuvarlar	Eğitim Laboratuvarları						0,00
	Sağlık Laboratuvarları						0,00
	Araştırma Laboratuvarları	75,00					75,00
	Diğer (.....)						0,00
TOPLAM	215,00	0,00	0,00	0,00	0,00	0,00	215,00

1.2.3. Engelli Öğrenciler İçin Yapılan Düzenlemeler

I.C.1-1.2.4

2015 Yılında Düzenlemenin Yapıldığı Yer Adı	Rampa Sayısı	Asansör Sayısı	Özel Tuvalet Sayısı	Merdiven. Rampa	Sesli Uyarı Sistemi	Eğitim-Öğretim Materyalleri		Otopark	...
						Açıklama	Sayısı		
Merkez Bina Girişİ	1	1							
TOPLAM	1	1	0	0	0		0	0	

1.2.4. Engelli Bireyler İçin Var Olan Olanaklar

I.C.1-

1.2.5

Düzenlemenin Bulunduğu Yer Adı	Rampa Sayısı	Asansör Sayısı	Özel Tuvalet Sayısı	Uygun Kapı ve Girişleri	Uygun Kaldırım ve Girişleri	Uygun Yüksekliklerde Kontrol Düğmeleri	Uygun Sınıflar	Merdivenlerde Rampa	Merdivenlerde Tırabzan	Tekerlekli İskele	Merdiven Başlarında Kat ve Yön Gösteren Kabartma Yazı	Engellilere Uygun Otopark	...
DEHAM	1	1											
TOPLAM	1	1	0	0	0	0	0	0	0	0	0	0	0

1.3. Sosyal Alanlar

1.3.1. Toplantı ve Konferans Salonları

I.C.1-1.3.3

	Toplantı Salonu		Konferans Salonu		Toplam (Adet)	Toplam (m ²)	2015 Yılında İyileştirme Yapılan Toplantı/ Konferans Salonu Sayısı	2015 Yılında İlave Yapılan Toplantı/ Konferans Salonu Sayısı	2015 Yılında Yapılan İyileştirme ve İlave Alanlarla İlgili Açıklama
	Adet	m ²	Adet	m ²					
0-50	1,00	40,00			1,00	40,00			
51-75					0,00	0,00			
76-100					0,00	0,00			
101-150					0,00	0,00			
151-250					0,00	0,00			
251-Üzeri					0,00	0,00			
TOPLAM	1,00	40,00	0,00	0,00	1,00	40,00	0	0	

1.4. Hizmet Alanları

I.C.1-1.4.1

Hizmet Alanları	Ofis Sayısı	Alan (m ²)	Kullanan Kişi Sayısı	2015 Yılında İyileştirme Yapılan Hizmet Alanı Sayısı	2015 Yılında İlave Yapılan Hizmet Alanı Sayısı	2015 Yılında Yapılan İyileştirme ve İlave Alanlarla İlgili Açıklama
Akademik Personel Hizmet Alanları	2	40	3			
İdari Personel Hizmet Alanları	4	60	4			
TOPLAM	6	100	7	0	0	

1.5. Ambar ve Arşiv Alanları

I.C.1-1.6.1

	Adet	Alan (m ²)	2015 Yılında Yapılan İyileştirme ve İlave Alanlarla İlgili Açıklama
Ambar Alanları			
Arşiv Alanları	1	10,00	
Depo, Hangar ve Çeşitli Tamirat Atölyeleri	5	212,00	
TOPLAM	6	222,00	

2. Teşkilat Şeması

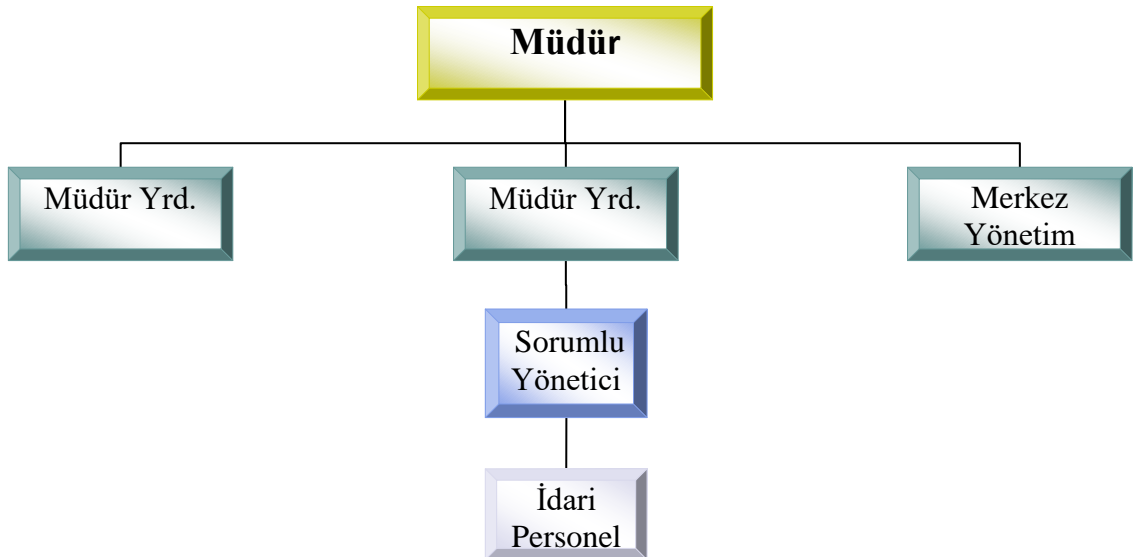

- Müdür; Merkezin çalışmalarının düzenli bir şekilde yürütülmesinden, gözetim ve denetimden ve gerekli önlemlerin alınmasından Rektöre karşı birinci derecede sorumludur.
- Müdür Yardımcısı; Birimin tüm sevk ve idaresinde Müdüre birinci derecede yardımcı olmak, Müdürün vekil bıraktığı zamanlarda müdürün görev ve yetkisini kullanır.
- Yönetim Kurulu; Müdür tarafından hazırlanan gündemi görüşmek, Kuruluş amaçları doğrultusunda, Merkezin genel çalışma düzeni ve işleyişine ilişkin ilkeleri belirlemek; gerektiğinde yürütülen çalışmaları denetler.
- Sorumlu Yönetici; Deney hayvanlarının yetiştirilmesi, barınma ve beslenme koşullarının oluşturulması, ideal çalışma ortamının sağlanması ve Merkezin her türlü gereksiniminin (personel, araç gereç, deney hayvanı gibi) belirlenmesi ve bunların karşılanması için merkez yönetimine bildirimde bulunur.

3. Bilgi ve Teknolojik Kaynaklar

3.1. Teknolojik Kaynaklar

3.1.1. Teknolojik Kaynaklar ve Diğer Kaynaklar

Merkezimiz araştırma ve uygulama faaliyetlerine iki(2) ameliyathane bir (1) basit girişim odası üç(3) araştırma laboratuvarıyla hizmet vermektedir. Ameliyathanelerimizde laparoscobi cihazı, kameralı cerrahi mikroskop ve cerrahi mikroskoplarla gerekli teknolojik alt yapı hizmetleri oluşturulmuştur. Araştırma laboratuvarlarımızda spektrofotometre cihazı, PCR cihazı, jel görüntüleme cihazı, stereo mikroskop ve geniş alan mikroskopları ile hizmetler verilmektedir.

I.C.1-3.1.3

Teknolojik Kaynaklar	2014 Yıl Sonu İtibariyle Teknolojik Kaynak Sayısı (Adet)	2015 Yılında Satın Alınan Teknolojik Kaynak Sayısı (Adet)	2015 Yıl Sonu İtibariyle Teknolojik Kaynak Sayısı (Adet)
Masaüstü Bilgisayar	6	1	7
Dizüstü Bilgisayar	1		1
Tablet Bilgisayar			
Cep Bilgisayarı			
Projeksiyon	2		2
Slayt Makinesi			
Akıllı Tahta			

Mikroskoplar	10		10
*Çok Fonksiyonlu Yazıcı	3		3
Yazıcı	2		2
Fotokopi Makinesi			
Tarayıcılar			
Faks			
Sunucular			
Yazılımlar			
Tepegöz			
Episkop			
Barkot Okuyucu			
Baskı Makinesi			
Fotoğraf Makinesi			
Kameralar			
Televizyonlar			
Müzik Setleri			
Diğer	6	2	8
TOPLAM	30	3	33

Merkezimizde üretilen deney hayvanlarının yüksek gürültüden etkilenmemesi için bir adet gürültü ölçüm cihazı ve yapılan çalışmalarda araştırmacıların kullanması için bir adet -20 derin dondurucu alınmıştır.

4. İnsan Kaynakları

I.C.1-4

Personel Sınıfı	2014 Yılı	2015 Yılı	2015 Yılı'nın Önceki Yıla Göre Artış ve Azalışı (%)
Akademik Personel	3	3	0%
Yabancı Uyruklu Akademik Personel			
İdari Personel	4	4	0%
Sözleşmeli İdari Personel			
İşçi	1	1	0%
TOPLAM	8	8	0%

4.1. Akademik Personel**4.1.1 Akademik Personelin Kadro ve İstihdam Şekline Göre Dağılımı**

I.C.1-4.1.1

BİRİMİ	Profesör	Doçent	Yrd. Doç.	Öğr. Gör.	Arş. Gör.	Okutman	Uzman	Eğit. Öğr. Pl.	Genel Toplam
DEHAM	1	2							3

4.1.2 Akademik Personelin Yaş İtibariyle Dağılımı

I.C.1-4.1.2

	20-30 Yaş	31-40 Yaş	41-50 Yaş	51-60 Yaş	61- Üzeri Yaş
Kişi Sayısı			2	1	
Yüzde			67%	33,33%	

4.1.3 Yıllara Göre Akademik Personel Sayısı

I.C.1-4.1.6

UNVAN	Profesör	Doçent	Yrd.Doç.	Öğr.Gör.	Arş.Gör.	Uzman	Okutman	Eğit.Öğr.PI	Genel Toplam
YILLAR									
2014	1	2							3
2015	1	2							3
2014 Yılına Göre 2015 Yılındaki Değişim (%)	0%	0%							0%

4.2. İdari Personel

4.2.1 İdari Personelin Hizmet Sınıflarına Göre Dağılımı

I.C.1-4.2.1

Hizmet Sınıfı	Kadrosu Biriminizde Olan Personel Sayısı			Fiilen Çalışan Personel Sayısı		
	K	E	Toplam	K	E	Toplam
Genel İdari Hizmetler			0			0
Teknik Hizmetler Sınıfı			0			0
Sağlık Hizmetleri Sınıfı			0		2	2
Eğitim ve Öğretim Hizmetleri Sınıfı			0			0
Avukatlık Hizmetleri Sınıfı			0			0
Din Hizmetleri Sınıfı			0			0
Yardımcı Hizmetler Sınıfı			0		2	2
TOPLAM	0	0	0	0	4	4

4.2.1.1. İdari Personelin Ünvana Göre Dağılımı

I.C.1-4.2.1.1

Unvan Dağılımı	Mevcut Kadrolar	Dolu Kadrolar	Fiilen Görev Yapanlar
Veteriner Hekim			1
Veteriner Sağlık Teknisyeni			1
Teknisyen Yardımcısı			1
Hasta Bakıcı			1
TOPLAM	0	0	4

4.2.2. İdari Personelin Eğitim Durumu

I.C.1-4.2.3

	İlköğretim	Lise	Ön Lisans	Lisans	Y.L. ve Dokt.
Kişi Sayısı		1	2		1
Yüzde		25,00%	50,00%		25,00%

4.2.3. İdari Personelin Hizmet Süresi

I.C.1-4.2.4

	1 Yıldan Az	1 – 5 Yıl	6 – 10 Yıl	11 – 15 Yıl	16 – 20 Yıl	21 – 25 Üzeri	26-30 Yıl	31 Yıl ve Üzeri
Kişi Sayısı			1	1	1		1	
Yüzde			25,00%	25,00%	25,00%		25,00%	

4.2.4. İdari Personelin Yaş İtibariyle Dağılımı

I.C.1-4.2.5

	20 Yaş altı	21-30 Yaş	31-40 Yaş	41-50 Yaş	51-60 Yaş	60- Üzeri
Kişi Sayısı		1	1	1	1	
Yüzde		25,00%	25,00%	25,00%	25,00%	

4.2.5. Diğer Pozisyonlarda Çalışan Personel Sayıları

I.C.1-4.2.6

Pozisyon	Kişi Sayısı
Sürekli İşçi	1
4/B li Sözleşmeli	
4/C li Sözleşmeli	
Hizmet Alımı	3
TOPLAM	4

5. Sunulan Hizmetler

5.1. İdari Hizmetler

5.1.1. Diğer Alım Türlerine İlişkin Veriler

I.C.1-5.3.2

Alım Türü	Doğrudan Temin 4734/22-d		Pazarlık Usulü 4734/21-f	
	Alım Sayısı	İhalelerin Tutarı (TL)	Alım Sayısı	İhalelerin Tutarı (TL)
Mal Alımı (03.2-03.7-06.1)	9,00	28.558,86 TL		
Hizmet Alımı (03.5)	0,00	0,00 TL		
Yapım İşi (03.8 - 06.5 - 06.7)	1,00	2.902,80 TL		
TOPLAM	10,00	31.461,66 TL	0,00	0,00 TL

6. Yönetim ve İç Kontrol Sistemi

6.1. 2015 Yılı İç ve Dış Denetim Faaliyetleri

Merkezimizde 2015 yılı içerisinde İç veya Dış Denetim yapılmamıştır.

II- AMAÇ VE HEDEFLER

A. Birimin Amaç ve Hedefleri

1. Stratejik Amaç ve Hedefler

II.A-1.1

Stratejik Amaçlar		Stratejik Hedefler	
2.	KURUMSAL KAPASİTEYİ GELİŞTİRMEK	2.2.	Organizasyon işleyişini, insan kaynağını ve kurum kültürünü geliştirmek

Üniversitemiz 2014-2018 II. Stratejik Planında Birimimizin sorumlu tutulduğu Stratejik Amaç ve Hedefler yazılmıştır.

B. Temel Politika ve Öncelikler

- Sağlıklı deney hayvanı üretmek.
- Deney hayvanlarının araştırma projelerinde uygun prosedürler ve etik ilkeler doğrultusunda kullanılmasını sağlamak.
- Merkezimiz fiziki ve teknolojik imkanlarını araştırmacıların hizmetine sunmak, etkin bir biçimde kullanılmasını sağlamak.

C. Diğer Hususlar

Merkezimiz Pedigri Kayıtları bilinen deney hayvanlarının kodlanarak araştırma projelerinde Pedigri Kayıtları belli ve kod numarası olan deney hayvanlarının kullanılarak araştırma olanaklarının artırılması hedeflenmektedir.

III. FAALİYETLERE İLİŞKİN BİLGİ VE DEĞERLENDİRMELER

A. Mali Bilgiler

1. Bütçe Uygulama Sonuçları

1.1. 2015 Yılı Bütçe Uygulama Sonuçları

Tertip	Başlangıç Ödeneği KBÖ	Eklene	Düşülen	Yıl Sonu Toplam Ödeneği	Yıl Sonu Harcaması	Yılsonu Kalan	Toplam Ödeneğin Harcama Yüzdesi
38.22.05.31-09.8.8.00-2-03.2	6.500,00	16.500,00	0,00	23.000,00	23.000,00	0,00	100%
38.22.05.31-09.8.8.00-2-03.7	5.700,00	0,00	0,00	5.700,00	5.558,86	141,14	98%
38.22.05.31-09.8.8.00-2-03.8	0,00	3.000,00	0,00	3.000,00	2.902,80	97,20	97%
TOPLAM	12.200,00	19.500,00	0,00	31.700,00	31.461,66	238,34	99%

1.2. 2015 yılı Döner Sermaye Bilgileri

III.A.1-2

2015 Yılı Denev Hayvanı Satıř ve Bakım Gelirleri	2015 Yılı Giderler	2015 Yılında Yapılan Diđer Yasal Kesintiler
65.935,01 TL	39.017,00 TL	9.230,90 TL
2015 Yılı Döner Sermaye Harcama Detay Tablosu		
TARİH	ALINAN MALZEME TÜRÜ	TUTAR (TL)
13.01.2015	Yem Alımı	11.327,04
23.06.2015	Fatura basımı	901,05
12.07.2015	Yem alımı	8.664,20
2.09.2015	Yem Alımı	10.750,76
1.12.2015	Yem Alımı	4.252,61
TOPLAM		35.895,66
KDV % 8		3.121,34
GENEL TOPLAM		39.017,00

2. Temel Mali Tablolara İliřkin Açıklamalar

2.1. Mal ve Hizmet Alımına İliřkin Veriler

III.A.2-1.2

ISINMA GİDERİ						ELEKTRİK GİDERİ		SU GİDERİ	
Dođalgaz		Kömür		Fuil-Oil		Kw/Saat	Tüketim Bedeli (TL)	m3	Tüketim Bedeli (TL)
m3	Tüketim Bedeli (TL)	Ton	Tüketim Bedeli (TL)	Ton	Tüketim Bedeli (TL)				
25.704.87	23.000,00 TL		0,00 TL		0,00 TL		0,00 TL		0,00 TL

B. Performans Bilgileri

1. Faaliyet ve Proje Bilgileri

Tıp Fakültesi, Veteriner Fakültesi, Laboratuvar Hayvanları Bilimi Derneği ve Türkiye Enfeksiyon Hastalıkları Uzmanlık Bilimi Derneğiyle iş birliği yapılarak Hayvan Modelleri Kursunun uygulama eğitimi operasyon solanlarımızda yapılmıştır.

1.1. Faaliyet Bilgileri

1.1.1. Merkezimize Ait Deney Hayvanı Bilgileri

III.B.1-1.20

TÜR	ÜRETİLEN			PROJELERE VERİLEN		
	2014 Yılı	2015 Yılı	2015 Yılı'nın Önceki Yıla Göre Artış ve Azalışı (%)	2014 Yılı	2015 Yılı	2015 Yılı'nın Önceki Yıla Göre Artış ve Azalışı (%)
SIÇAN	2265	488	-78%	1737	1206	-31%
FARE	60	120	100%	118	190	61%
TAVŞAN	157	73	-54%	184	60	-67%

1.1.2. Merkezimizde Gerçekleştirilen Çalışma Verileri.

III.B.1-1.21

YILLAR	BİTEN TEZ ÇALIŞMA SAYISI	BİTEN ARAŞTIRMA ÇALIŞMA SAYISI
2014	22	19
2015	20	12

2. Performans Sonuçları Tablosu

Üniversitemiz 2014-2018 II. Stratejik Planında Birimimizin sorumlu tutulduğu Stratejik Amaç ve Hedefler bulunmaktadır. Ancak 2015 yılı Performans Programı İzleme ve Değerlendirme Sisteminde yer alan Performans Göstergelerinde veri bulunmadığı için sonuç tablosu kullanılmamıştır.

II.A-1.1

Stratejik Amaçlar		Stratejik Hedefler	
2.	KURUMSAL KAPASİTEYİ GELİŞTİRMEK	2.2.	Organizasyon işleyişini, insan kaynağını ve kurum kültürünü geliştirmek

IV. KURUMSAL KABİLİYET VE KAPASİTENİN DEĞERLENDİRİLMESİ

A. Üstünlükler

- Nitelikli, dinamik akademik ve idari kadroya sahip olması.
- Demokratik çalışma ortamı, yönetimin kolay ulaşılabilir olması, akademik ve idari personelin işbirliği ve uyum içerisinde çalışması.
- Karadeniz Bölgesinde bulunan Gıda Tarım ve Hayvancılık Bakanlığı Ruhsatlı tek Deney Hayvanları Uygulama ve Araştırma Merkezi olması.
- IVC ünitesine sahip olması.
- Deney hayvanları ile ilişkili periyodik kursların düzenlenmesi.
- Merkezimizde toplantı, dersane ve sunum salonlarının araştırmacılara açık olması,
- Araştırmalarda veterinerlik danışma hizmetinin verilmesi,

B. Zayıflıklar

- Domuz ve koyun alıřmaları iin retim iznimizin olmaması bu hayvan trlerinde yapılacak alıřmaların kısıtlanmasına neden olmaktadır.

C. Deęerlendirme

Merkezimizin Karadeniz Blgesinde bulunan Gıda Tarım ve Hayvancılık Bakanlıęı Ruhsatlı tek Deney Hayvanları Uygulama ve Arařtırma Merkezi olması ve IVC nitesine sahip olmasını Web sayfamız zerinden tanıtımını yaparak faaliyetlerimiz artırılacaktır.

V. NERİ VE TEDBİRLER

Merkezimizde temizlik ve hijyenik kořulların daha etkin yapılabilmesi iin hizmet alımıyla bir adet temizlik personeli istihdamı yapılması planlanmaktadır.

HAZIRLAYAN

Adı ve Soyadı :Mustafa ERMİŐ

Unvanı :Veteriner Hekim

Telefonu :6279

İmza :

VI. İÇ KONTROL GÜVENCE BEYANI

Harcama yetkilisi olarak yetkim dâhilinde; bu raporda yer alan bilgilerin güvenilir, tam ve doğru olduğunu beyan ederim.

Bu raporda açıklanan faaliyetler için idare bütçesinden harcama birimimize tahsis edilmiş kaynakların etkili, ekonomik ve verimli bir şekilde kullanıldığını, görev ve yetki alanım çerçevesinde iç kontrol sisteminin idari ve mali kararlar ile bunlara ilişkin işlemlerin yasallık ve düzenliliği hususunda yeterli güvenceyi sağladığını ve harcama birimimizde süreç kontrolünün etkin olarak uygulandığını bildiririm.

Bu güvence, harcama yetkilisi olarak sahip olduğum bilgi ve değerlendirmeler, iç kontroller, iç denetçi raporları ile Sayıştay raporları gibi bilgim dâhilindeki hususlara dayanmaktadır.

Burada raporlanmayan, idarenin menfaatlerine zarar veren herhangi bir husus hakkında bilgim olmadığını beyan ederim. (SAMSUN – 20 / 01 / 2016)

Prof.Dr.R.Cankon GERMİYANOĞLU

Müdür